

Proyecto JAC comuna 6

14 de diciembre de 2022

CONSULTORIO DE ARQUITECTURA E INGENIERIA



Arq. Eduardo Peñaloza Kairuz

Est. Sofia Medina



ESTADO ACTUAL



ESTADO ACTUAL

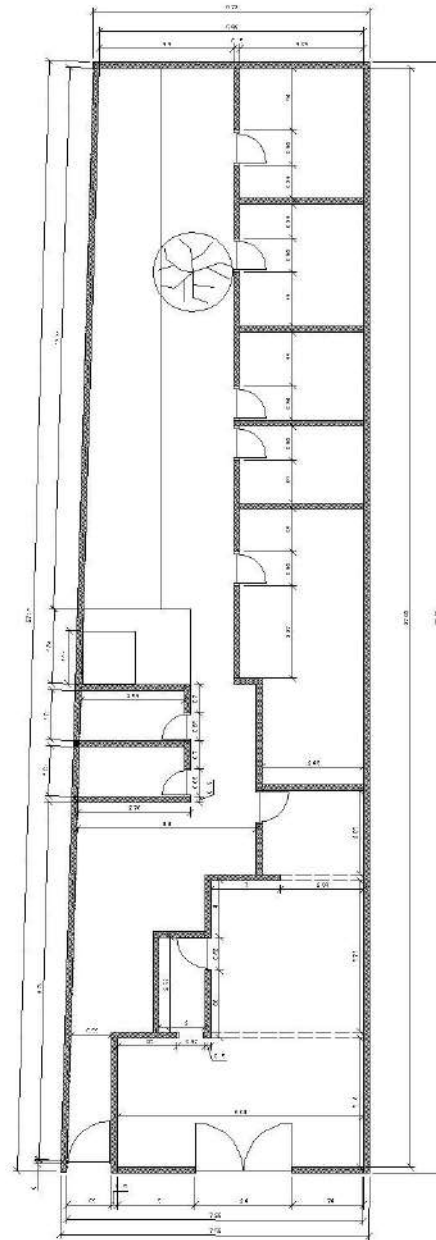

AREA APROX. 190 M2

LEVANTAMIENTO

PRINCIPALES REQUERIMIENTOS

1 LOCAL

2. OFICINA+ BODEGAJE

3.ESPACIO POLIFUNCIONAL

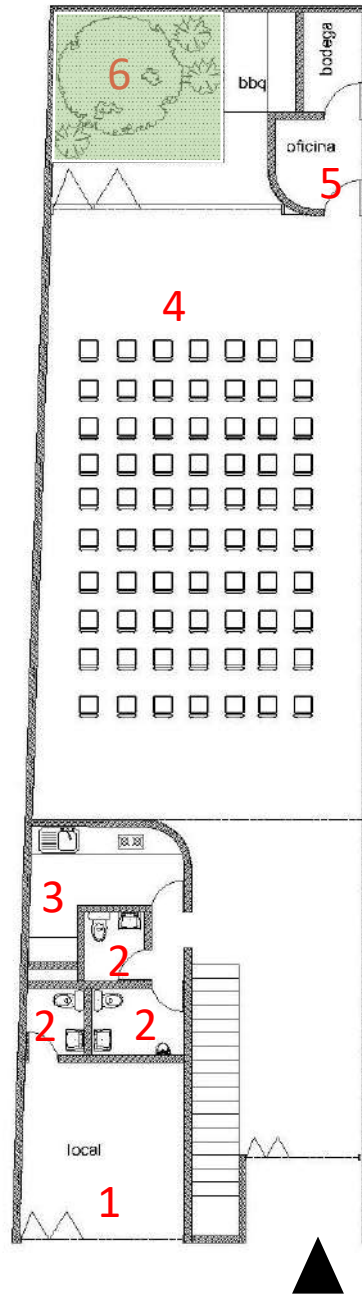

1. LOCAL (AREA UTIL: 20 M2)
2. WC
3. COCINETA
4. SALON POLIFUNCIONAL (100 M2)
5. BODEGAJE
6. PATIO –BBQ (20 M2)

PROPUESTA –P PISO

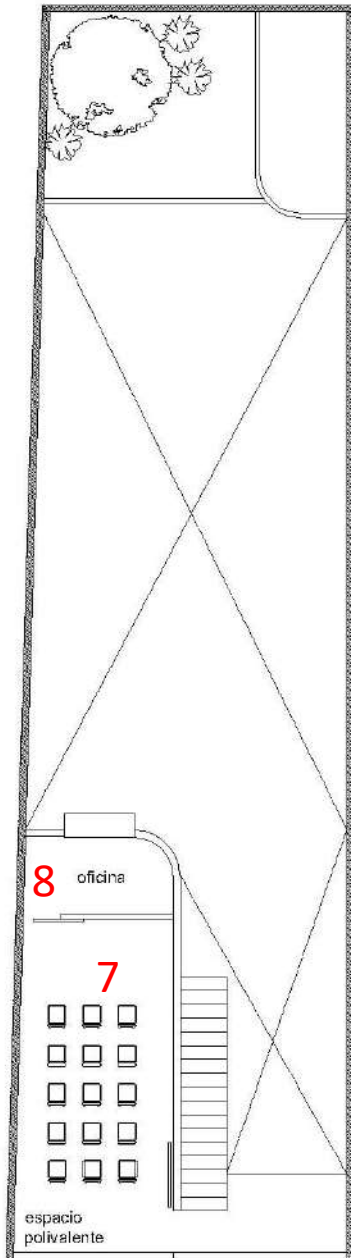

7. SALA REUNIONES 2 PISO (30 M2)
8. OFICINA

PROPUESTA –SEGUNDO PISO

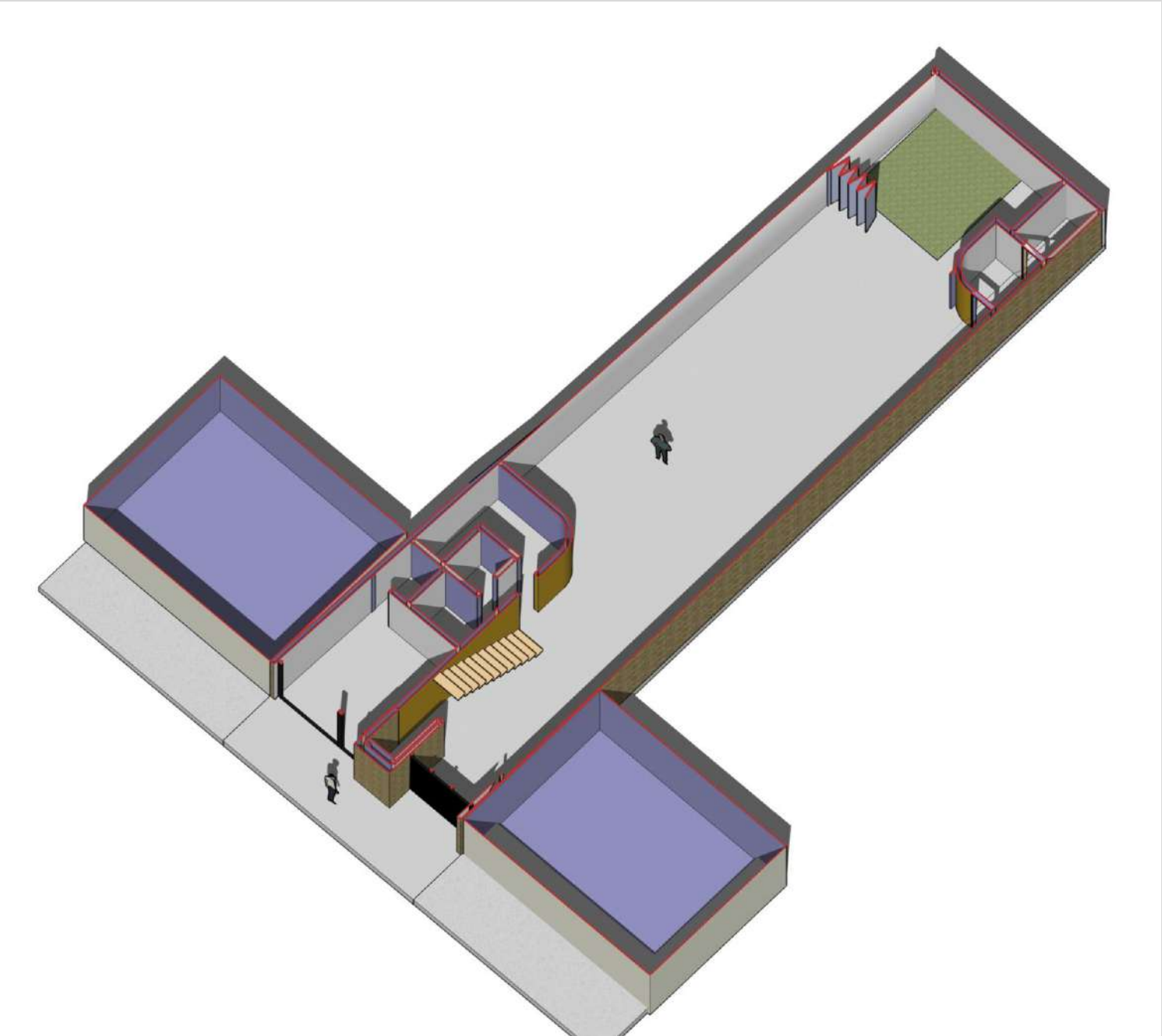

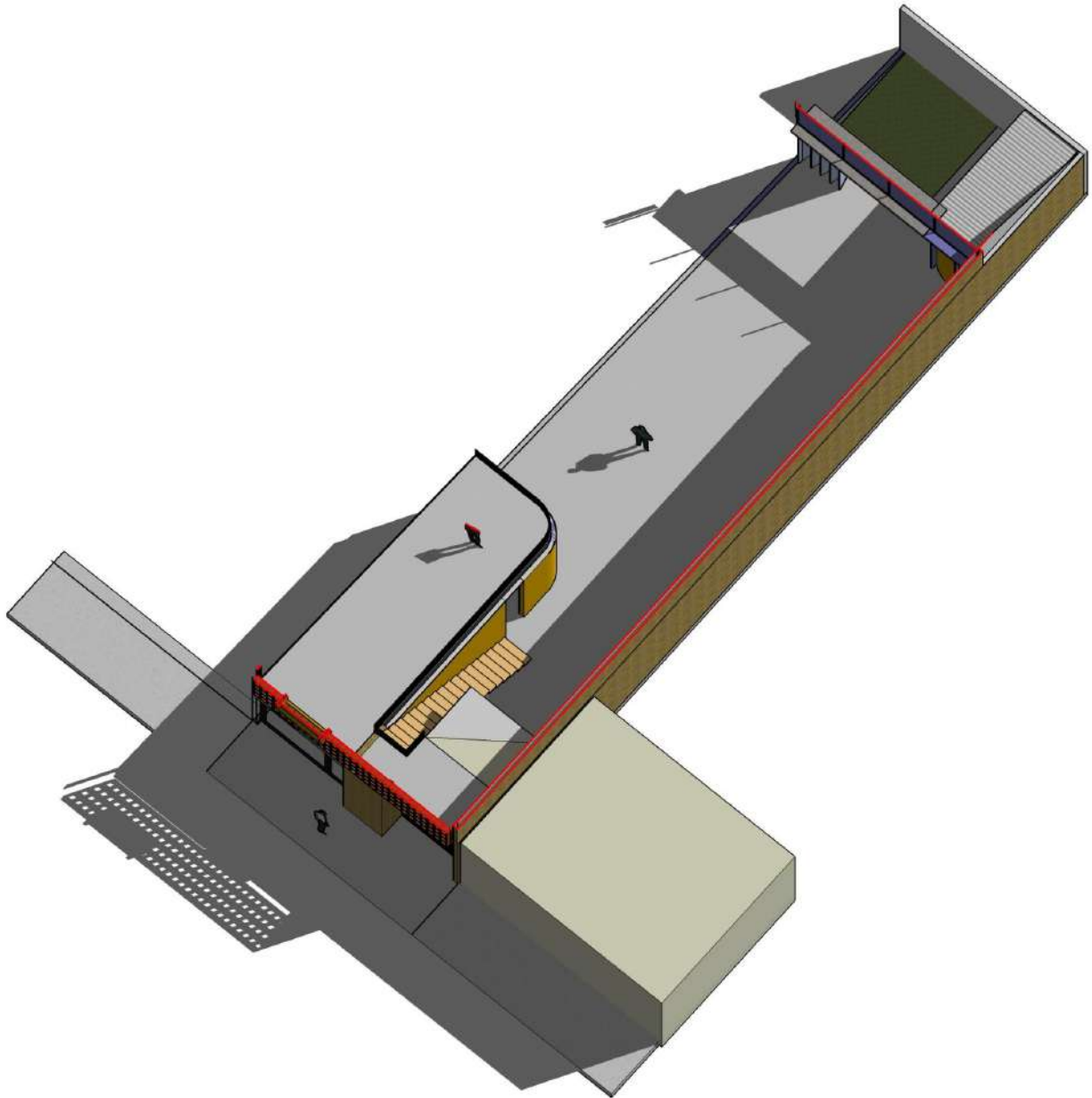

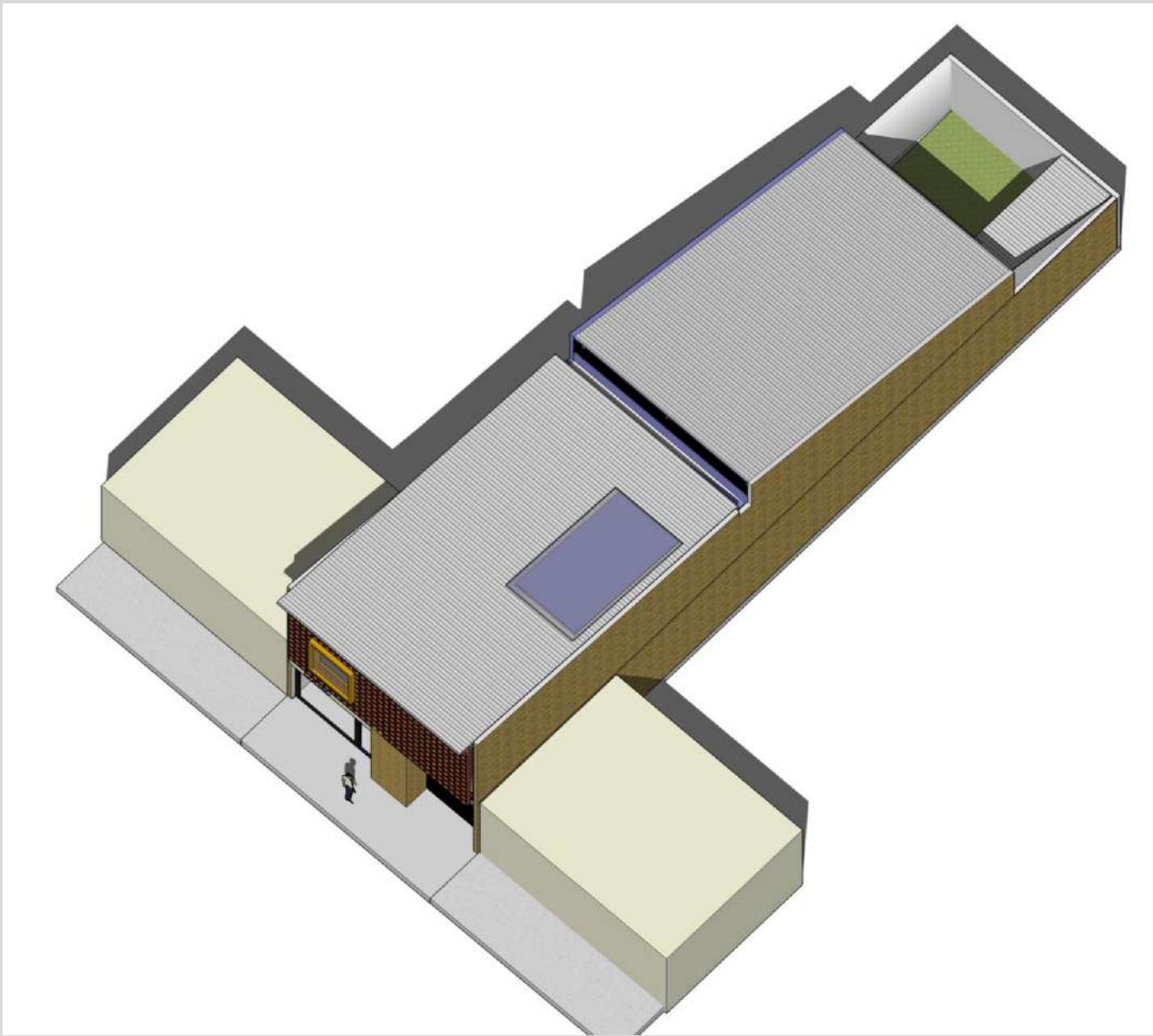

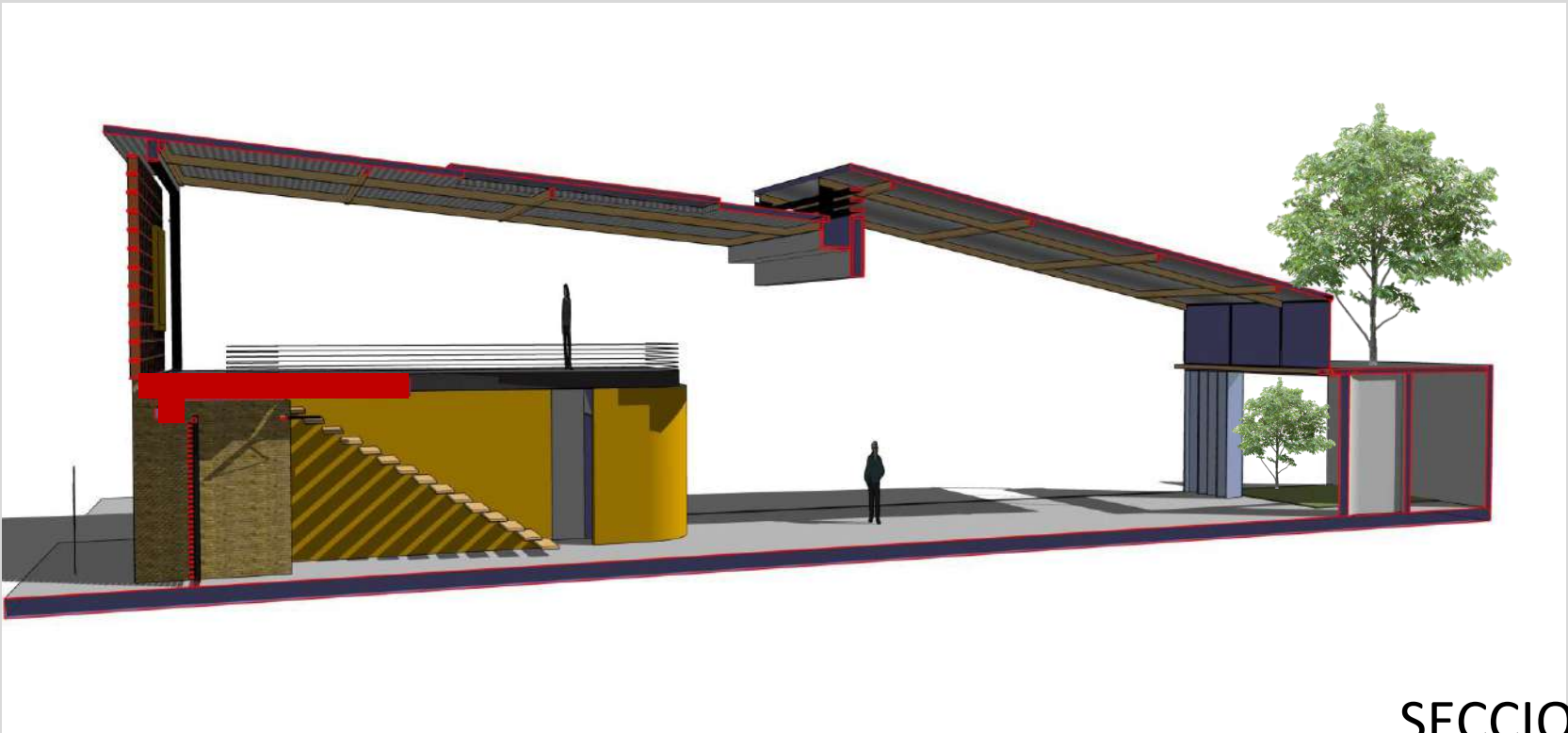
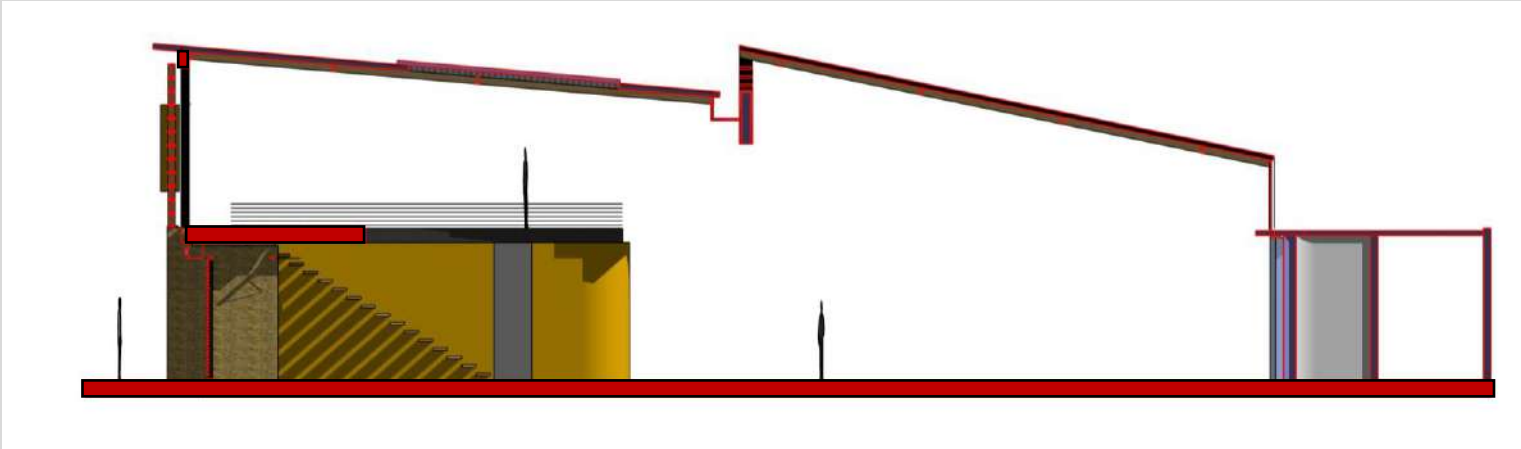

SECCION



IMAGEN FACHADA

